

Plan de la maison de Gustave Essougir

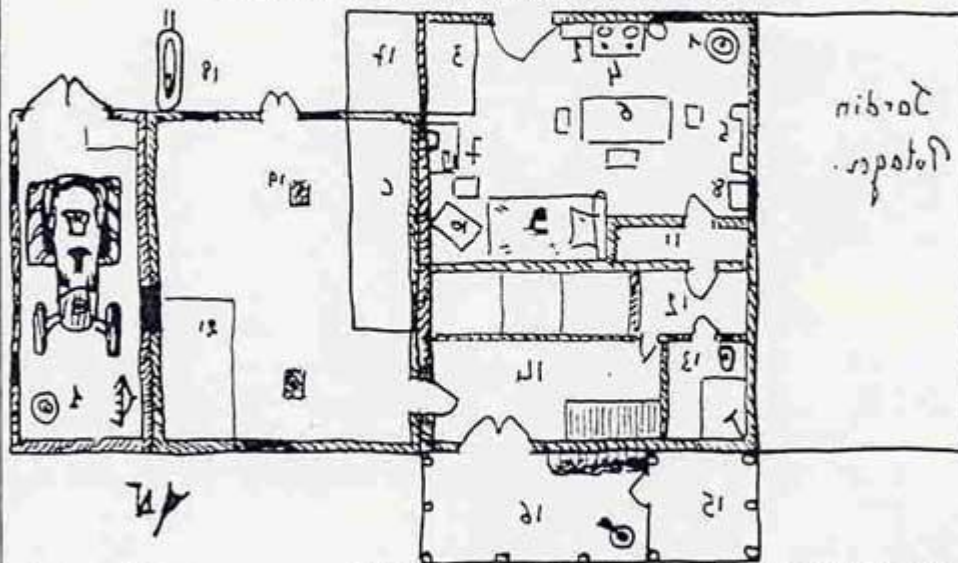

- | | | |
|--------------------------------------|--------------------------------------|--------------------------------------|
| 1 poêle (sous charbon) | 9 lit. Trois grands sacs et une | en containers à charbon. Bois à crat |
| 2 placard mural (vaisselle) | caisse sous le lit contiennent des | et escalier d'accès à la grange |
| 3 armoire (linges) | vêtements divers. On y trouve aussi | 15 poulailler |
| 4 cuisinière à gaz et sa bouteille | de vieux journaux. | 16 bûcher (billot et bûche) |
| 5 cheminée | 10 téléviseur (N/B) | 17 lapins |
| 6 table et chaises | 11 Cellier (conserves, alcools) | 18 abreuvoir (fonctionnel) |
| 7 évier, chauffe-eau (bouteille sous | 12 couloir | 19 bergerie galiers de vigne |
| l'évier) | 13 salle de bain/wc | 20 atelier (porte coulissante) |
| 8 caisse à bois (au mur armoire à | 14 ancien local d'entrepôt du grain. | 21 enclos des chèvres |
| pharmacie) | Les trois stalles sont reconverties | |

L'atelier sert aussi de garage pour le tracteur et la "douch" de Gustave. Au-dessus de la maison et de la bergerie se trouvent deux granges qui communiquent entre elles. On y accède soit par l'escalier situé en 14, soit par deux portes par lesquelles on rentrait le foin, placées toutes deux sur la façade sud, l'une à la verticale de la porte de la bergerie et l'autre à peu près entre la fenêtre et la porte de la partie "habitation". Trois portes permettent à Gustave de distribuer à ses chèvres le foin que lui rentre un voisin, deux au-dessus de l'ancienne crèche et une au-dessus de l'enclos actuel.

